



Contează pentru viitor!

**REGIA NAȚIONALĂ A PĂDURILOR – ROMSILVA**  
**DIRECȚIA SILVICĂ CLUJ**  
**Ocolul Silvic Belis**

Nr.105A, Loc.Belis Jud.Cluj.; Cod poștal 407075.

ONRC: J40/450/1991; CUI:RO1590120

Telefon:0264334110 Fax: 0264891904

E-mail:ocolulsilvicbelis@gmail.com; Pagina web: [www.rosilva.ro](http://www.rosilva.ro)

NR. 3398/GG/31.07.2023

Catre,

**GARDA FORESTIERA CLUJ**

NOTIFICARE

**REF : Aprobarea actelor de punere in valoare de produse accidentale, conform O.M. 767/2018.**

- **Date APV :** 1. Partida **12 HAROSI /2300191300700**, Ocolul Silvic Belis, UP I POIANA HOREA, ua 6A,B ; 7A,B,D,E. Suprafata 33.84 ha, volum 467.9 mc, Proprietar : Statul Roman; Accidentale I;

**Factorii destabilizatori care au afectat arboretul:** Atacuri de Ipidae-Arbori infestati.  
**Numarul/data si durata contractului de administrare sau servicii silvice :** Nu este cazul ;

- **Numarul/data inregistrarii contractului la Garda Forestiera Cluj :**  
Nu este cazul ;
- **Numarul / data documentului care atesta proprietatea :**  
Nu este cazul ;

Mentionam faptul ca, prin exploatarea masei lemnoase din aceasta partida, se depaseste posibilitatea anuala de produse principale la nivel de UP I POIANA HOREA, drept urmare se va intocmi documentatia necesara in vederea obtinerii deciziei, de depasire a posibilitatii anuale.Prin exploatarea masei lemnoase din u.a 7D, se creaza un gol de 0.5 ha, drept urmare se va intocmi documentatia necesara privind derogarea de la prevederile amenajamentului silvic.

De asemenea, va informam ca partida mai sus mentionata, cat si intreaga suprafata de fond forestier a Ocolului Silvic Belis se suprapune peste urmatoarele arii protejate (Zona tampon) :

- Parcul Natural Apuseni;
- ROSCI0002 Apuseni ;
- ROSPA0081 Muntii Apuseni Vladeasa.

**Șef Ocol,**  
**ing. Gabriel GHÎȚEA**

S.I/S.I./2ex



ACT DE PUNERE ÎN VALOARE NR. 2300191300700

Unitate de Producție: I - Poiana Horea

Denumire A.P.V.: 12 HAROSII

Suprafață totală act - (ha): 33.84 Tratament: T. PRODUSE ACCIDENTALE I Natura Produsului: PRODUSE ACCIDENTALE Tehnologia de Exploatare: TRUNCHIURI SI CATARGE Data inventarierii: 24.07.2023 Anul exploatării: 2023 Procedeul de inventariere: FIR CU FIR Ciocan forma CIRCULARĂ nr.: PS508 Accesibilitate: 251-500	Informații privind N.T.S.M.	Grupa de specii	Nr. de arbori	Volum
	Stâncării pe - (ha): Arbori putregăioși - (buc): 14.11 Iescării - (buc): 6 cu un volum de - (mc): 4.44	Rășinoase FAG Quercinee Diverse tari Diverse moi	436	467.9
	Total:	436	467.9	

Specia	SORTARE DIMENSIONALĂ							Lemn lucru	Coajă	Lemn de foc		Volum brut
	G1	G2	G3	M1	M2	M3	LS			Total	VF	
BRAD	0.69	0.12	0.02	0.02			0.01	0.86	0.10	5.40		6.36
MOLID	40.33	70.57	21.45	15.97	4.79		1.56	154.67	15.11	291.76	0.02	461.54
<b>TOTAL</b>	<b>41.02</b>	<b>70.69</b>	<b>21.47</b>	<b>15.99</b>	<b>4.79</b>		<b>1.57</b>	<b>155.53</b>	<b>15.21</b>	<b>297.16</b>	<b>0.02</b>	<b>467.90</b>

U.A.	Suprafață (ha)		Vârsta ani	Panta G	Seminiș utilizabil				Total volum brut	
	Par cursă	UA			%	S. tot	Compoziție			H.
6 A	17.04	17.04	86	20.00				0		81.60
6 B	1.70	1.70	86	36.00				0		11.50
7 A	3.75	3.75	86	20.00				0		75.95
7 B	6.11	6.11	81	20.00				0		153.52
7 D	4.03	4.03	86	14.00				0		109.71
7 E	1.21	1.21	86	15.00				0		35.62

U.A.	MO	BR	Volum
6 A	77.08	4.52	81.60
6 B	11.50		11.50
7 A	75.95		75.95
7 B	153.52		153.52
7 D	107.87	1.84	109.71
7 E	35.62		35.62
<b>Total</b>	<b>461.54</b>	<b>6.36</b>	<b>467.90</b>

U.A.	Specia	Diametre		Înălțimi		Vârsta	Vol. arb	Nr. arb	Crestere	Sortare dimensională							Coajă	Lemn foc		Volum brut
		dt	dqg	ht	hc					G1	G2	G3	M1	M2	M3	LS		Total	VF	
6 A	BR	64.00	64.00	34.00	34.00	86	4.52	1		0.55	0.04	0.01	0.01			0.07	3.84		4.52	
	MO	34.86	34.40	29.77	29.40	86	1.29	60		12.71	8.94	2.07	1.59	0.45		0.16	2.42	48.74		77.08
<b>Total U.A.: 6 A</b>								<b>61</b>		<b>13.26</b>	<b>8.98</b>	<b>2.08</b>	<b>1.60</b>	<b>0.45</b>		<b>0.16</b>	<b>2.49</b>	<b>52.58</b>		<b>81.60</b>
6 B	MO	30.61	30.17	27.06	26.75	86	0.91	13		0.06	0.84	0.29	0.23	0.06		0.02	0.15	9.85		11.50
<b>Total U.A.: 6 B</b>								<b>13</b>		<b>0.06</b>	<b>0.84</b>	<b>0.29</b>	<b>0.23</b>	<b>0.06</b>		<b>0.02</b>	<b>0.15</b>	<b>9.85</b>		<b>11.50</b>
7 A	MO	29.82	30.18	26.96	27.11	86	0.87	88		0.28	5.50	2.19	1.68	0.44		0.15	1.05	64.66		75.95
<b>Total U.A.: 7 A</b>								<b>88</b>		<b>0.28</b>	<b>5.50</b>	<b>2.19</b>	<b>1.68</b>	<b>0.44</b>		<b>0.15</b>	<b>1.05</b>	<b>64.66</b>		<b>75.95</b>
7 B	MO	34.48	34.17	32.40	32.13	81	1.39	111		18.04	29.68	7.15	4.99	1.75		0.53	5.99	85.39	0.01	153.52
<b>Total U.A.: 7 B</b>								<b>111</b>		<b>18.04</b>	<b>29.68</b>	<b>7.15</b>	<b>4.99</b>	<b>1.75</b>		<b>0.53</b>	<b>5.99</b>	<b>85.39</b>	<b>0.01</b>	<b>153.52</b>
7 D	BR	31.91	27.00	22.49	21.00	86	0.92	2		0.14	0.08	0.01	0.01			0.01	0.03	1.56		1.84
	MO	30.28	30.14	26.45	26.36	86	0.88	123		8.99	22.90	8.35	6.18	1.72		0.57	4.85	54.31	0.01	107.87
<b>Total U.A.: 7 D</b>								<b>125</b>		<b>9.13</b>	<b>22.98</b>	<b>8.36</b>	<b>6.19</b>	<b>1.72</b>		<b>0.58</b>	<b>4.88</b>	<b>55.87</b>	<b>0.01</b>	<b>109.71</b>
7 E	MO	28.72	28.62	31.01	30.92	86	0.96	38		0.25	2.71	1.40	1.30	0.37		0.13	0.65	28.81		35.62
<b>Total U.A.: 7 E</b>								<b>38</b>		<b>0.25</b>	<b>2.71</b>	<b>1.40</b>	<b>1.30</b>	<b>0.37</b>		<b>0.13</b>	<b>0.65</b>	<b>28.81</b>		<b>35.62</b>
<b>Total General U.A.</b>								<b>436</b>		<b>41.02</b>	<b>70.69</b>	<b>21.47</b>	<b>15.99</b>	<b>4.79</b>		<b>1.57</b>	<b>15.21</b>	<b>297.16</b>	<b>0.02</b>	<b>467.90</b>

Șef Ocol,

GHITEA GABRIEL DANUT



Întocmit,

Birou Fond Forestier,

Verificat,

B/AOU

## DESCRIERE PARCELARA

DS:Cluj

OS:Belis

UP: 1

DESCRIEREA STATIONII SI ARBORETULUI														ELM ARB	P R P	M R E P	VAR STA ANI	DM CM	HM M	C L P	A M E S T E C	EL A G A J	PROVE NIENTA	VI TA LI	DENS		V O L U M			CRES
																									CONS	MC/ HA	MC/ UA	MC/ HA		
6A 17.04 HA GF: 1-6H5Q5R SUP: A TS: 2332 TP: 1114 SOL: 3201 Versant ondulat EXPOZITIE: NE INC: 20 G ALTITUDINE: 1050 - 1230 M LITIERA: continua-normala TIP FLORA: Oxalis-Dentaria Artificial de prod. mij. relativ-echien COMP.ACTUALA: 1 BR 9 MO COMP.TEL: 9MO 1 BR SORT: MO Gros,cherestea VARSTA EXPL.: 100 ani  SEM.UTIL: SUBARBORET: DATE COMPL.: Alte date complement.  POL: ERZ: LUCRARI EXEC.:  LUCRARI PROP.: T.IGIENA(T.progresive decII)														BR	1	IN	90	36	26	3		.7	RN	N	0.08	52	886	0.7		
														MO	9	P	85	34	26	3		.7	NEC	N	0.72	454	7736	6.6		
TOTAL																	85								0.8	506	8622	7.3		
DESCRIEREA STATIONII SI ARBORETULUI														ELM ARB	P R P	M R E P	VAR STA ANI	DM CM	HM M	C L P	A M E S T E C	EL A G A J	PROVE NIENTA	VI TA LI	DENS		V O L U M			CRES
																									CONS	MC/ HA	MC/ UA	MC/ HA		
6B 1.70 HA GF: 1-4E6H5Q SUP: M TS: 2332 TP: 1114 SOL: 3208 Versant mijlociu ondulat EXPOZITIE: NE INC: 36 G ALTITUDINE: 1030 M LITIERA: intrerupta-subtire TIP FLORA: Oxalis-Dentaria Natural fundamental prod. mij. relativ-plurien COMP.ACTUALA: 10 MO COMP.TEL: 10MO SORT: MO Gros,cherestea VARSTA EXPL.:  SEM.UTIL: SUBARBORET: DATE COMPL.: Alte date complement.  POL: ERZ: LUCRARI EXEC.: 2022-T.produse accidentale  LUCRARI PROP.: T.IGIENA														MO	4	IN	85	34	25	3	M	.7	RN	N	0.24	143	243	2.2		
														MO	6	IN	40	20	16	3		.6	RN	N	0.36	114	194	5.1		
TOTAL																	40								0.6	257	437	7.3		
DESCRIEREA STATIONII SI ARBORETULUI														ELM ARB	P R P	M R E P	VAR STA ANI	DM CM	HM M	C L P	A M E S T E C	EL A G A J	PROVE NIENTA	VI TA LI	DENS		V O L U M			CRES
																									CONS	MC/ HA	MC/ UA	MC/ HA		
6C 0.31 HA GF: 1-4E6H1B SUP: M TS: 2332 TP: 1114 SOL: 3201 Versant inferior ondulat EXPOZITIE: N INC: 25 G ALTITUDINE: 990 M LITIERA: continua-subtire TIP FLORA: Oxalis-Dentaria Natural fundamental prod. mij. relativ-echien COMP.ACTUALA: 10 MO COMP.TEL: 10MO SORT: MO Gros,cherestea VARSTA EXPL.:  SEM.UTIL: SUBARBORET: DATE COMPL.: Alte date complement.  POL: ERZ: LUCRARI EXEC.:  LUCRARI PROP.: T.IGIENA														MO	10	IN	40	14	13	3		.5	RN	N	0.70	165	51	9.9		
TOTAL																	40								0.7	165	51	9.9		
DESCRIEREA STATIONII SI ARBORETULUI														ELM ARB	P R P	M R E P	VAR STA ANI	DM CM	HM M	C L P	A M E S T E C	EL A G A J	PROVE NIENTA	VI TA LI	DENS		V O L U M			CRES
																									CONS	MC/ HA	MC/ UA	MC/ HA		
7A 3.75 HA GF: 1-6H5Q5R SUP: A TS: 2332 TP: 1114 SOL: 3201 Versant mijlociu ondulat EXPOZITIE: N INC: 20 G ALTITUDINE: 1040 - 1150 M LITIERA: continua-subtire TIP FLORA: Oxalis-Dentaria Artificial de prod. mij. relativ-echien COMP.ACTUALA: 10 MO COMP.TEL: 8MO 2 BR SORT: MO Gros,cherestea VARSTA EXPL.: 85 ani  SEM.UTIL: 8MO 2 BR 5 ani 0.7S mixt SUBARBORET: DATE COMPL.: Atac slab de daunatori Alte date complement.  POL: ERZ: LUCRARI EXEC.:  LUCRARI PROP.: T.PROGRESIVE(racordare)IMPAD AJUTORAREA REG NATURALE INGRIJIREA SEMINTISULUI														MO	10	P	85	32	25	3		.7	NEC	N	0.20	164	615	1.8		
TOTAL																	85								0.2	164	615	1.8		



CONFORM CU ORIGINALUL

## DESCRIERE PARCELARA

DS:Cluj

OS:Belis

UP: 1

DESCRIEREA STATIONII SI ARBORETULUI													ELM ARB	P R P	M R E	VAR STA ANI	DM CM	HM M	C L P	A MES TEC	EL AG AJ	PROVE NIENTA	VI TA LI	DENS		V O L U M			CRES
																								CONS	MC/ HA	MC/ UA	MC/ HA		
7B 6.11 HA GF: 1-6H5Q5R SUP: A TS: 3332 TP: 1241 SOL: 3201 Versant superior ondulat EXPOZITIE: N INC: 20 G ALTITUDINE: 1150 - 1275 M LITIERA: continua-subtire TIP FLORA: Oxalis-Dentaria Natural fundamental prod. mij. relativ-echien COMP.ACTUALA: 10 MO COMP.TEL: 10MO SORT: MO Gros,cherestea VARSTA EXPL.: 100 ani SEM.UTIL: SUBARBORET: DATE COMPL.: Alte date complement. POL: ERZ: LUCRARI EXEC.: LUCRARI PROP.: T.IGIENA													MO	10	P	80	32	25	3		.7	NEC	N	0.70	418	2554	7.0		
TOTAL																							0.7	418	2554	7.0			
DESCRIEREA STATIONII SI ARBORETULUI													ELM ARB	P R P	M R E	VAR STA ANI	DM CM	HM M	C L P	A MES TEC	EL AG AJ	PROVE NIENTA	VI TA LI	DENS		V O L U M			CRES
																								CONS	MC/ HA	MC/ UA	MC/ HA		
7C 5.02 HA GF: 1-4E6H1B SUP: M TS: 2332 TP: 1114 SOL: 3201 Versant inferior ondulat EXPOZITIE: NV INC: 20 G ALTITUDINE: 990 - 1005 M LITIERA: continua-subtire TIP FLORA: Polytrichum commune Artificial de prod. mij. relativ-echien COMP.ACTUALA: 10 MO COMP.TEL: 10MO SORT: MO Gros,cherestea VARSTA EXPL.: SEM.UTIL: SUBARBORET: DATE COMPL.: Alte date complement. POL: ERZ: LUCRARI EXEC.: LUCRARI PROP.: T.IGIENA													MO	10	P	85	30	24	3		.7	NEC	N	0.70	395	1983	6.4		
TOTAL																								0.7	395	1983	6.4		
DESCRIEREA STATIONII SI ARBORETULUI													ELM ARB	P R P	M R E	VAR STA ANI	DM CM	HM M	C L P	A MES TEC	EL AG AJ	PROVE NIENTA	VI TA LI	DENS		V O L U M			CRES
																								CONS	MC/ HA	MC/ UA	MC/ HA		
7D 4.03 HA GF: 1-6H5Q5R SUP: A TS: 2332 TP: 1114 SOL: 3201 Versant mijlociu ondulat EXPOZITIE: N INC: 14 G ALTITUDINE: 1040 - 1150 M LITIERA: continua-normala TIP FLORA: Oxalis-Dentaria Artificial de prod. mij. relativ-echien COMP.ACTUALA: 10 MO COMP.TEL: 8MO 2 BR SORT: MO Gros,cherestea VARSTA EXPL.: 100 ani SEM.UTIL: SUBARBORET: DATE COMPL.: Atac slab de daunatori Alte date complement. POL: ERZ: LUCRARI EXEC.: LUCRARI PROP.: T.IGIENA(T.progresive decII)													MO	10	P	85	32	25	3		.7	NEC	N	0.80	478	1926	7.3		
TOTAL																								0.8	478	1926	7.3		
DESCRIEREA STATIONII SI ARBORETULUI													ELM ARB	P R P	M R E	VAR STA ANI	DM CM	HM M	C L P	A MES TEC	EL AG AJ	PROVE NIENTA	VI TA LI	DENS		V O L U M			CRES
																								CONS	MC/ HA	MC/ UA	MC/ HA		
7E 1.21 HA GF: 1-4E6H5Q SUP: M TS: 2332 TP: 1114 SOL: 3201 Versant mijlociu ondulat EXPOZITIE: N INC: 15 G ALTITUDINE: 1040 M LITIERA: continua-subtire TIP FLORA: Oxalis-Dentaria Artificial de prod. mij. relativ-echien COMP.ACTUALA: 10 MO COMP.TEL: 8MO 2 BR SORT: MO Gros,cherestea VARSTA EXPL.: SEM.UTIL: 8MO 2 BR 5 ani 0.5S mixt SUBARBORET: DATE COMPL.: Atac mediu-daunatori Uscare mijlocie Alte date complement. POL: ERZ: LUCRARI EXEC.: LUCRARI PROP.: TAIERI DE CONSERVARE INGRUIREA CULTURILOR,COMPL													MO	10	P	85	30	25	3		.7	NEC	S	0.40	239	289	3.6		
TOTAL																								0.4	239	289	3.6		



CONFORM CU  
ORIGINALUL

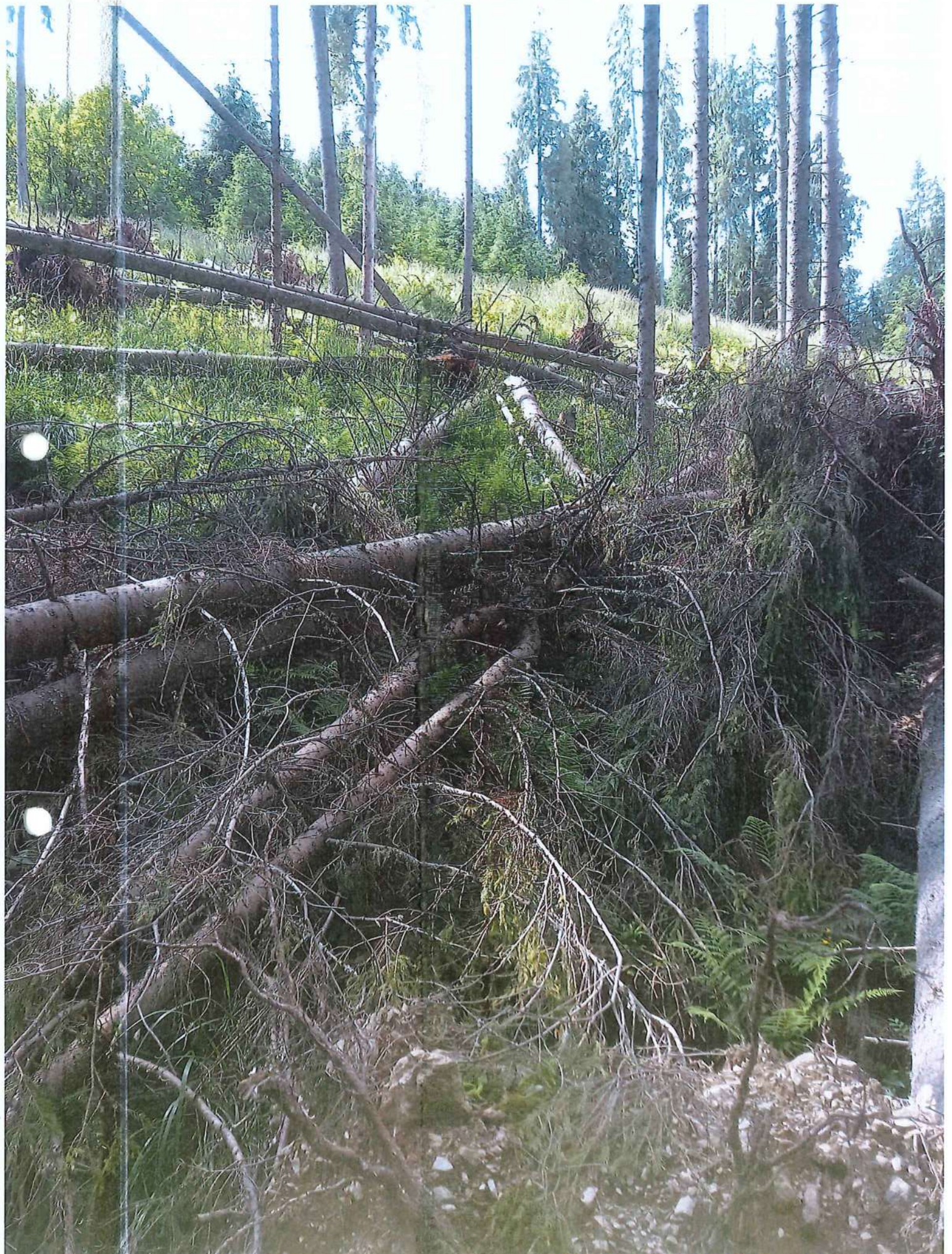

up J - Poiana Horra  
UR: 607 j

Ref. K. H. H. T.: Toda Horra  
(14)



Урл тбиача Horea  
4a: 6 B

Def. M. H. H. T: Todea H. H. H.  
(H. H. H.)



u PI-fojaha Horea  
ua: 7A;

Set. Mihai u: Todea Horea  
Huy



upl piqua hora  
42: AB;

Seg. Michiel: Toda hora  
HBN





uPT Poiqua Horea  
uq: 7A;

dep' mikit. Todea Hioral  
HUN

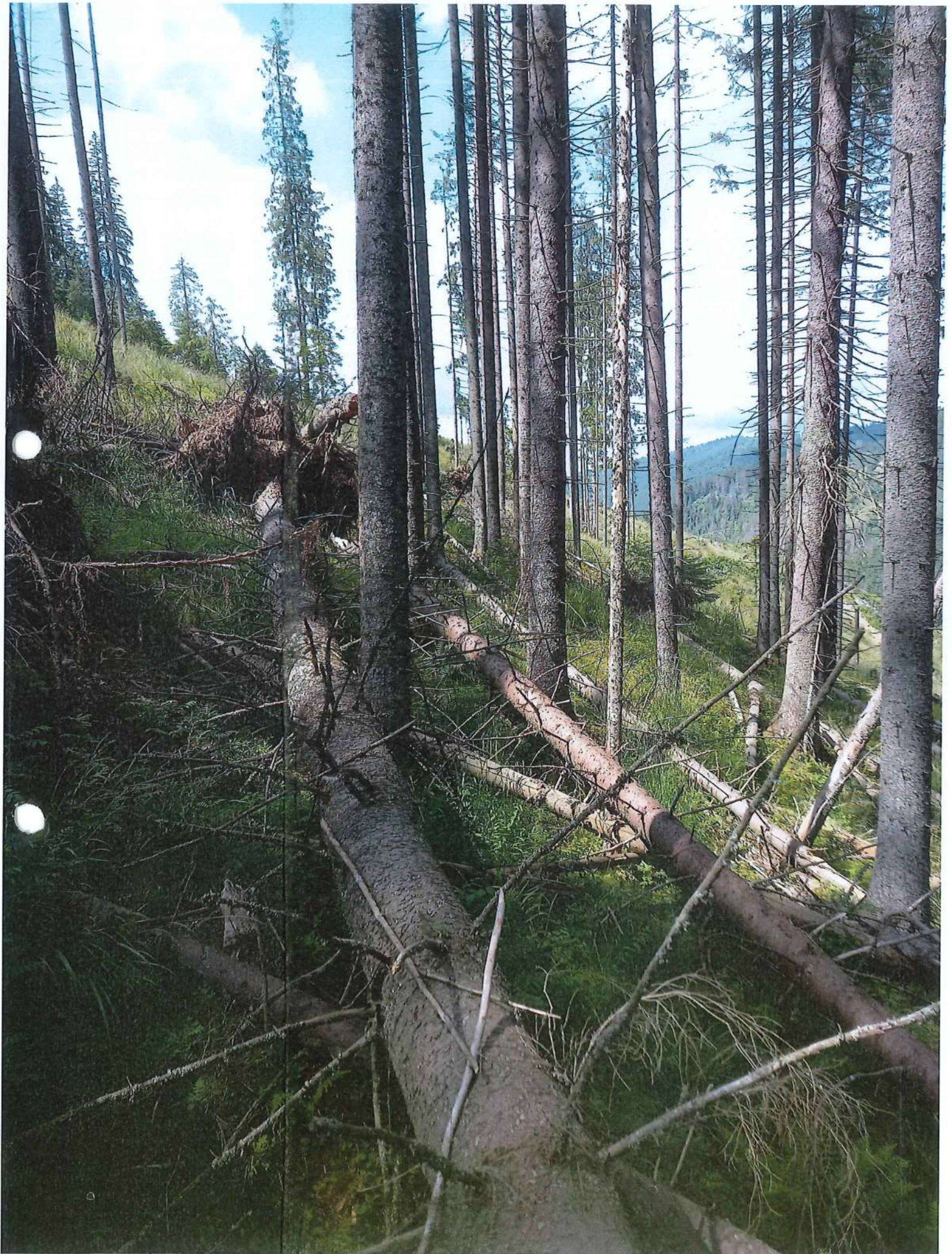

UAT Pojava Horea  
UR:7E

Sif. Mihail Todca Horea  
HM